

**Südwest**

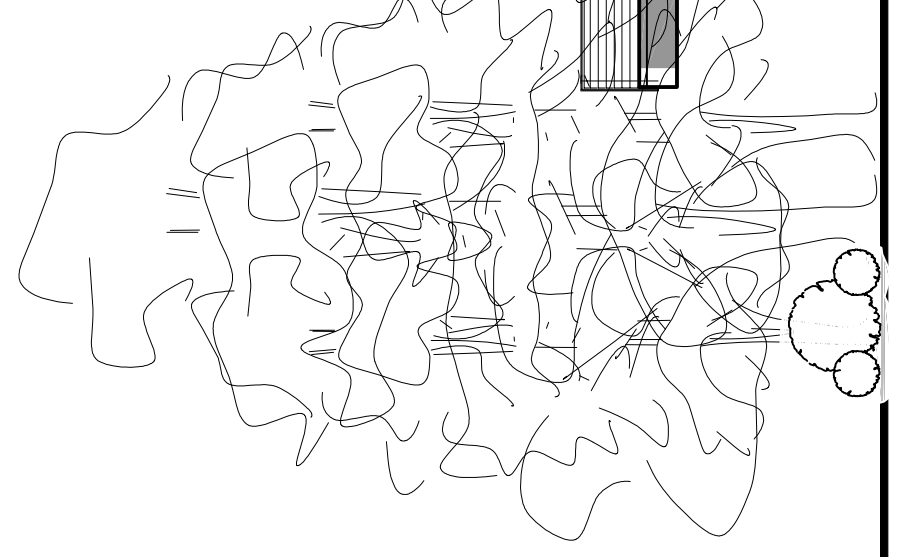

**Südost**

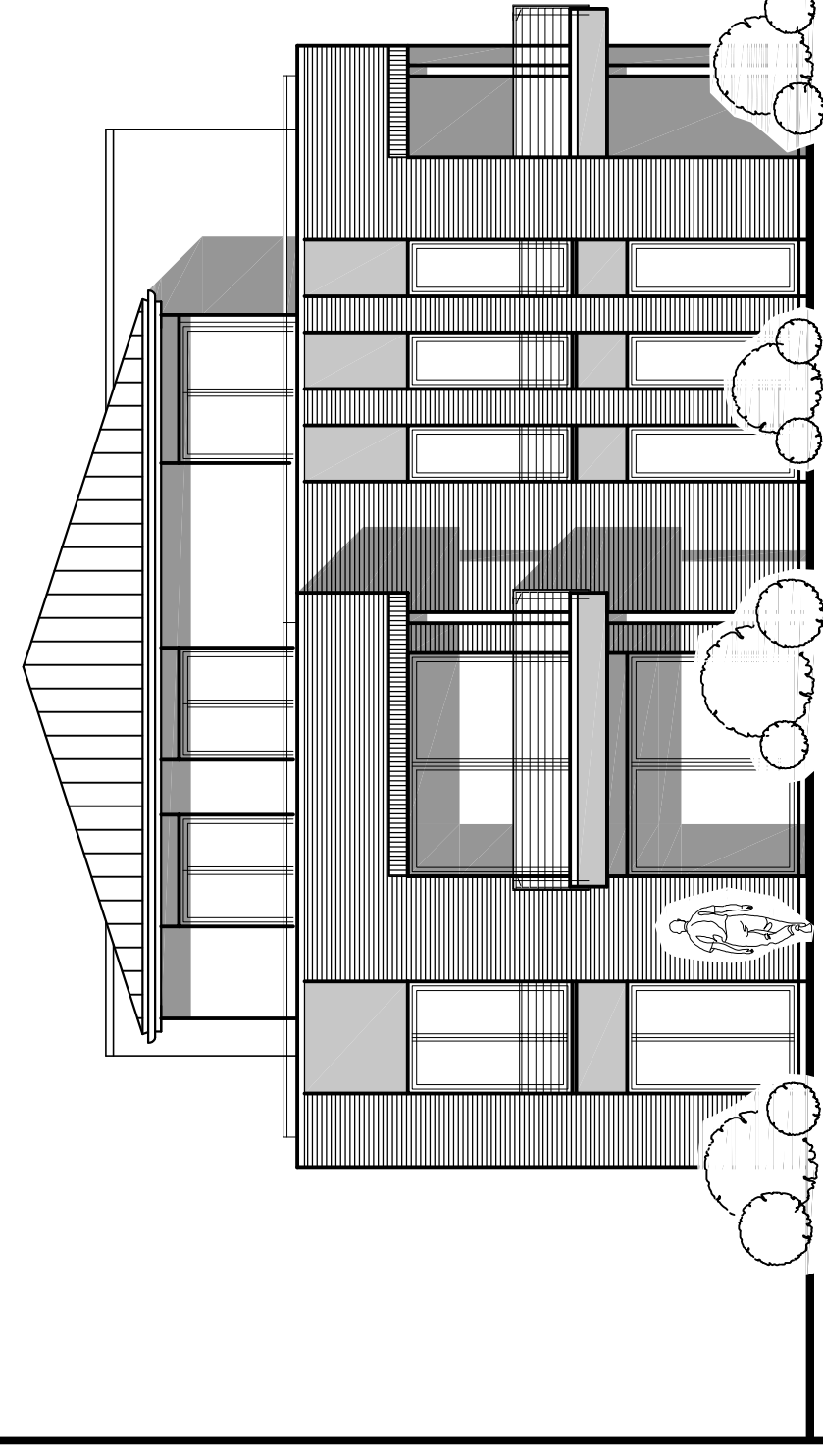

**Nordost**

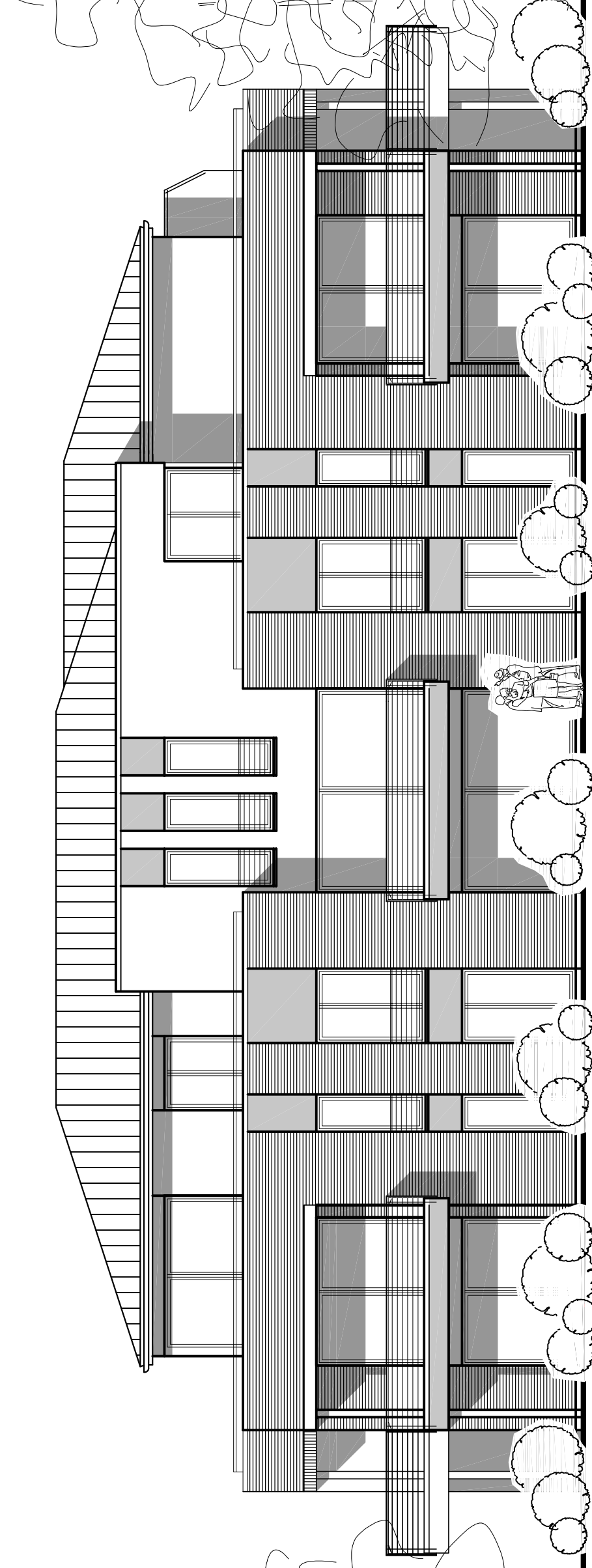

**Nordwest**

ARCHITEKTURBÜRO  
**PETERS & ONKEN**

26215 WIEFELSTEDE / METJENDORF - SCHULWEG 14  
 TELEFON: 0441 - 684020 - 0 TELEFAX: 0441 - 684020 - 9  
 E-MAIL: ARCHITEKTURBUERO@PETERS-ONKEN.DE

Bauherr:  
 Torsten Helmers KG  
 Weißenmoorstraße 292  
 26125 Oldenburg

Projekt:  
 Neubau eines Wohngebäudes mit 13 WE  
 und eines Nebengebäudes  
 Eichenstraße 82, 26131 Oldenburg

Datum: 04.11.2016  
 gez. geb. gez. geb. gez. geb. gez. geb.

Bearbeiter:  
 Dipl.-Ing. Onken

Blattgröße: 80/40  
 Maßstab: 1 : 100  
 CAD-Nr.: 16BI  
 Blatt-Nr.: 4

Zeichn.-Typ:  
 Entwurfsplanung  
 Ansichten

Maße sind am Bau zu prüfen!  
 Unstimmigkeiten sind der  
 Bauleitung sofort mitzuteilen!