

Bauherr:	Torsten Helmers KG
gez.	04.11.2016
geb.	
geb.	
geb.	

Blattgröße:	80/40	1 : 100
CAD-Nr.:	16BI	
Blatt-Nr.:	1	

ARCHITEKTURBÜRO  
**PETERS & ONKEN**  
 26215 WIEFELSTEDE / METJENDORF - SCHULWEG 14  
 TELEFON: 0441 - 684020-0 TELEFAX: 0441 - 684020-9  
 E-MAIL: ARCHITEKTURBUERO@PETERSONKEN.DE

Projekt:  
 Neubau eines Wohngebäudes mit 13 WE  
 und eines Nebengebäudes  
 Eichenstraße 82, 26131 Oldenburg

Zeichn.-Typ.:  
 Entwurfsplanung  
 Erdgeschoss

# Erdgeschoss

Planung Eichenstraße 80

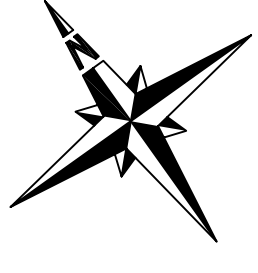
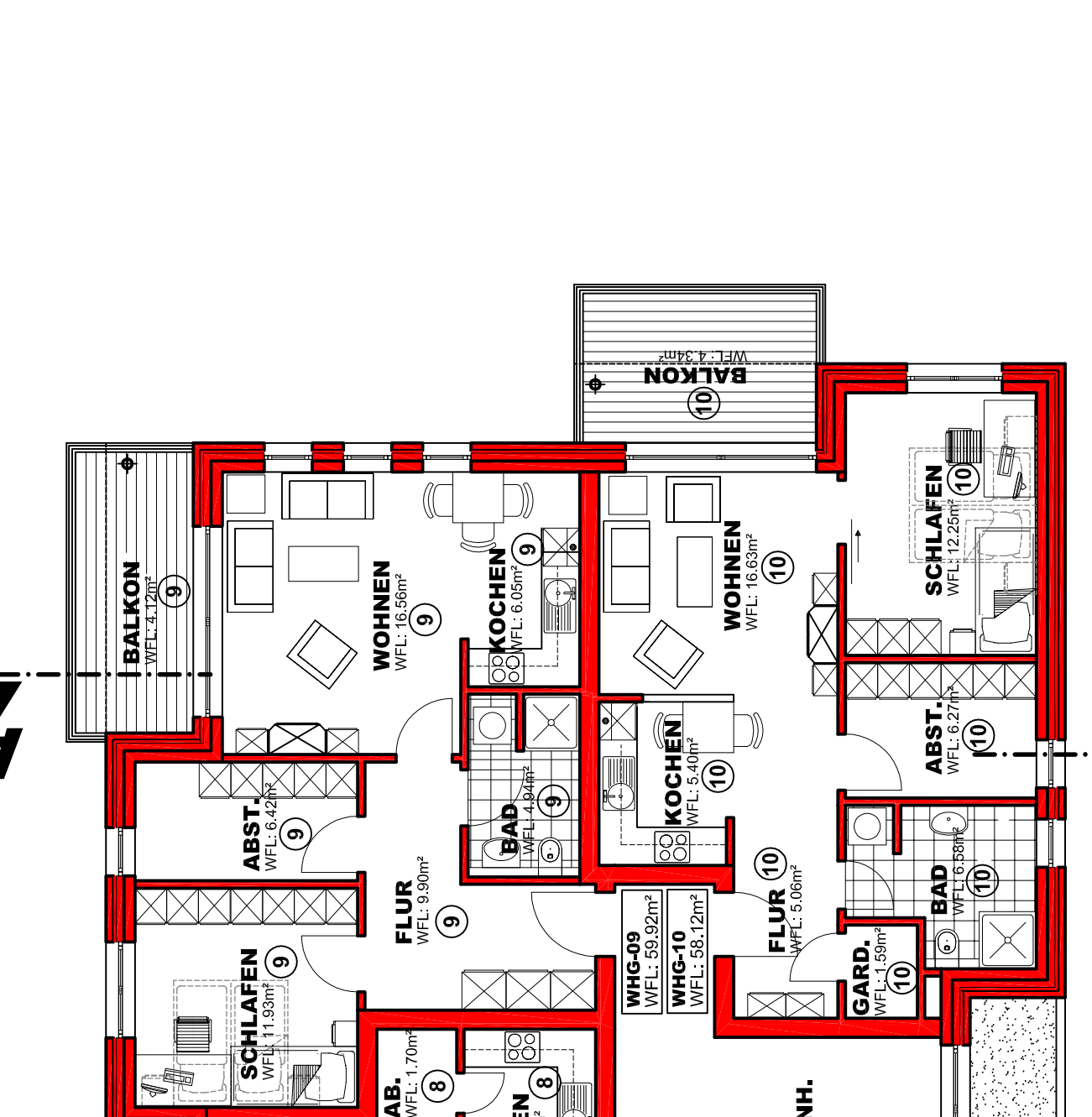
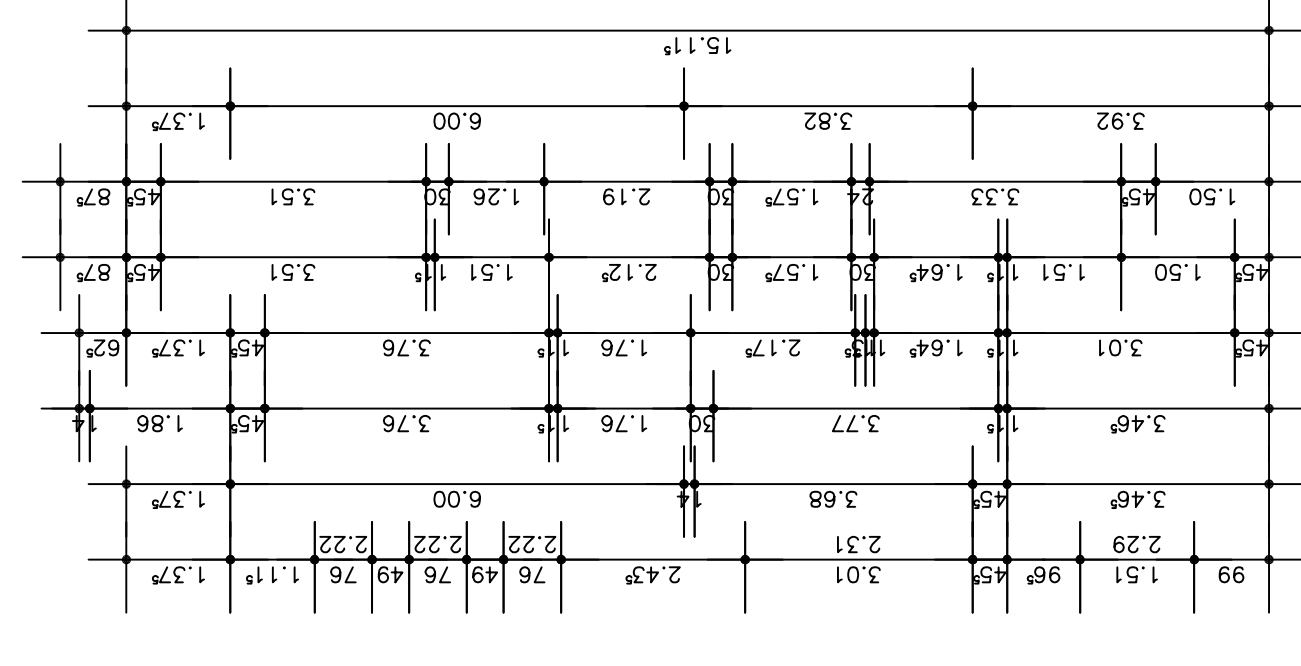
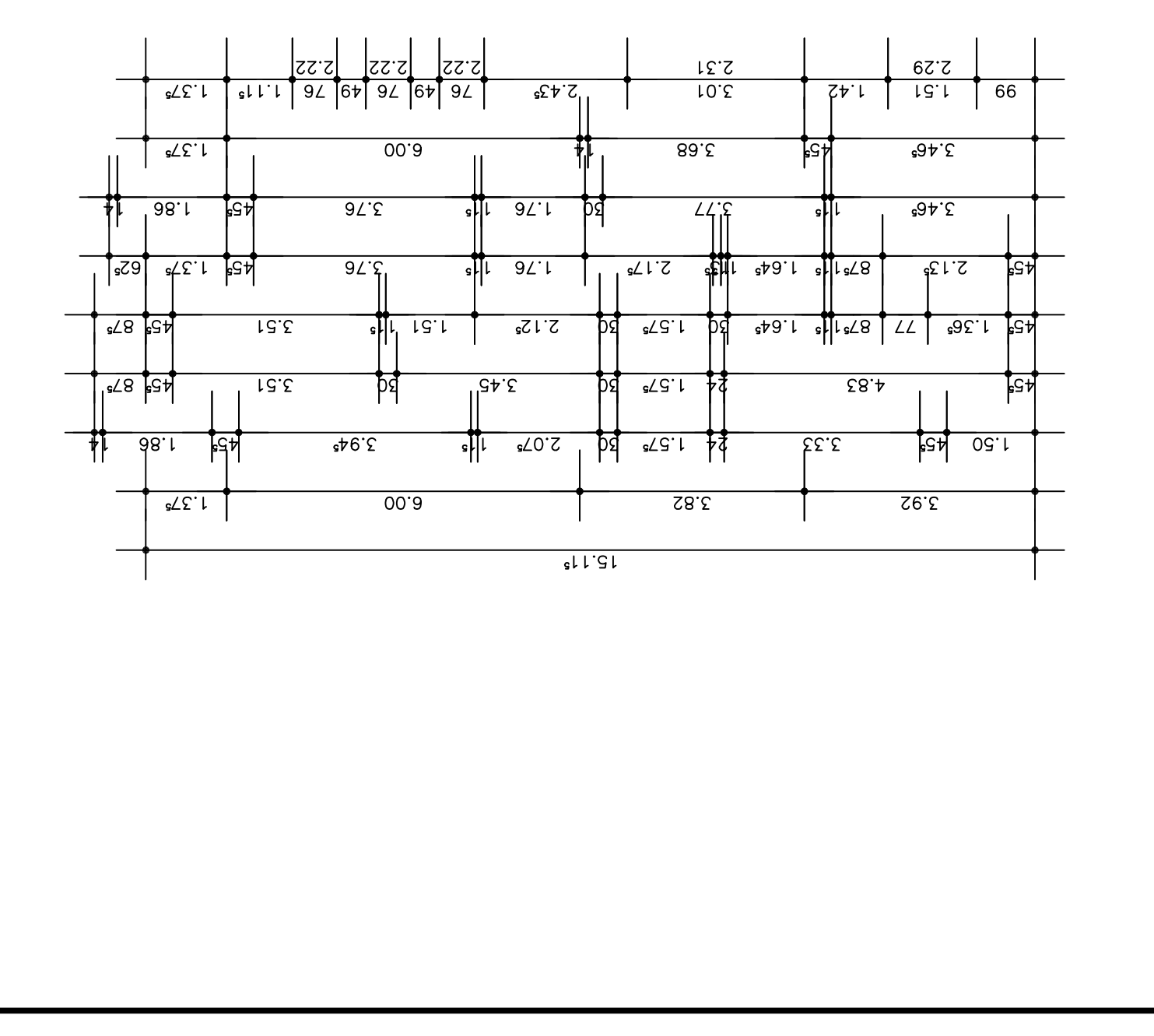
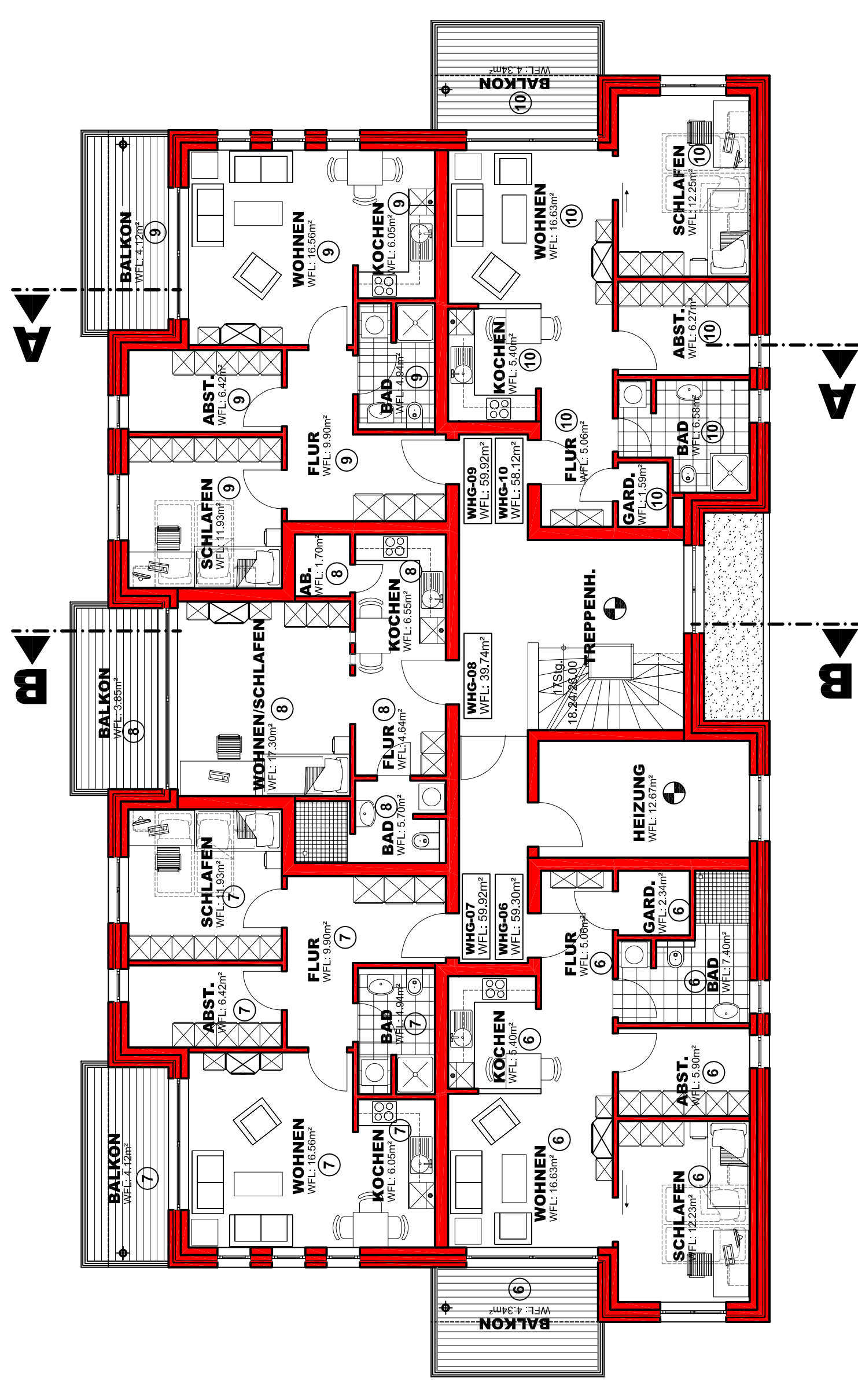
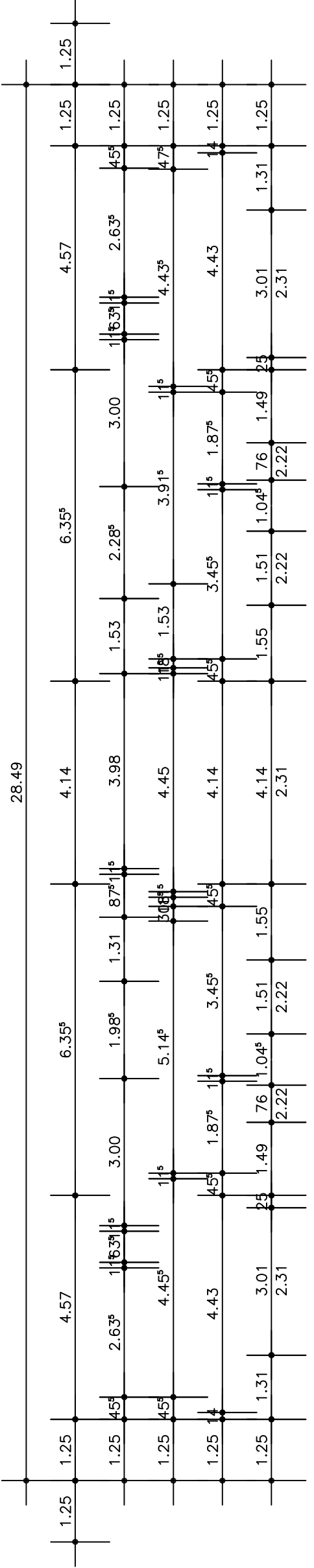

ARCHITEKTURBÜRO  
**PETERS & ONKEN**

26215 WIEFELSTEDE / METJENDORF - SCHULWEG 14  
 TELEFON: 0441 - 684020 - 0 TELEFAX: 0441 - 684020 - 9  
 E-MAIL: ARCHITEKTURBUERO@PETERSONKEN.DE

Bauherr:	Torsten Helmers KG Weissenmoorstraße 292 26125 Oldenburg		
Datum:	04.11.2016	Bearbeiter:	
gez.		Dipl.Ing. Onken	
geb.			
geb.			
geb.			
Projekt:	Neubau eines Wohngebäudes mit 13 WE und eines Nebengebäudes Eichenstraße 82, 26131 Oldenburg		
Blattgröße:	80/40	Maßstab:	1 : 100
CAD-Name:	16BI		
Blatt-Nr.:	2		

ARCHITEKTURBÜRO

# PETERS & ONKEN

26215 WIEFELSTEDE / METJENDORF - SCHULWEG 14  
 TELEFON: 0441 - 684020 - 0 TELEFAX: 0441 - 684020 - 9  
 E-MAIL: ARCHITEKTURBUERO@PETERS-ONKEN.DE

Bauherr:	Torsten Helmers KG Weissenmoorstraße 292 26125 Oldenburg		
Datum:	gez.	04.11.2016	Bearbeiter:
	geb.		Dipl.Ing. Onken
	geb.		
	geb.		
	geb.		
Projekt:	Neubau eines Wohngebäudes mit 13 WE und eines Nebengebäudes Eichenstraße 82, 26131 Oldenburg		
Blattgröße:	80/40	Masstab:	1 : 100
CAD-Nr.:	16BI		
Blatt-Nr.:	3		

